

objetivo

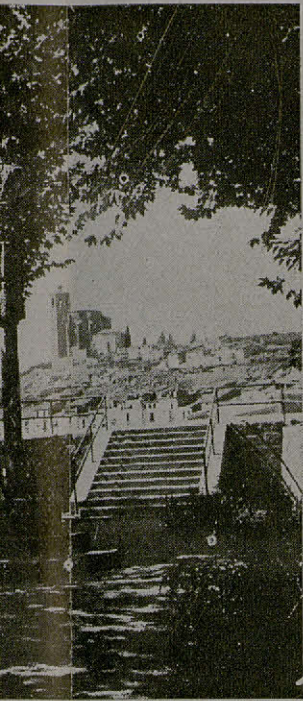

la severa de Santa Maria y
arquitectónica de la Cruz,
s con la naturaleza que tan
andosa se nos muestra en
nuestros campos



Esta vez la naturaleza presta su alegre marco a la sencilla y
bella construcción moderna que conjuga admirablemente
con el Balaguer añoso



ente igualada, de los Claustros de Santo
cubre las bellezas que encierra nuestra
desconocidas por lo acostumbradas



Sin embargo, conservamos lo típico,
lo antañón y lo también bello